

Informativo



BOLETIM INFORMATIVO NR 2

15 de janeiro de 2021

Periodicidade Mensal – período:

15/12/2020 a 15/01/2021

Aos visitantes, conselheiros, servidores, professores, pesquisadores, guias de turismo, condutores de visitantes, montanhistas, caminhantes, corredores de montanha, ciclistas e demais usuários e parceiros do Parque Nacional do Itatiaia, apresentamos o 2º Boletim Informativo e o primeiro de 2021.

As atividades relevantes das diferentes Áreas Temáticas que são de interesse público, estão aqui apresentadas para garantir a boa comunicação e a transparência do serviço público por nós prestado.

A direção do PNI agradece a todos os servidores, colaboradores, conselheiros e parceiros imprescindíveis, que fortalecem diariamente a gestão do primeiro Parque Nacional do Brasil.

Luiz Aragão
Chefe do Parque Nacional do Itatiaia
15 de janeiro de 2021

Data: Período de 15 Dezembro de
2020 a 15 de janeiro de 2021

Segundo a Lei Nr 9.985 de 18 de julho de 2000 (SNUC – Sistema Nacional de Unidades de Conservação), “Um Parque Nacional é uma unidade de proteção integral e tem como objetivo básico a preservação de ecossistemas naturais de grande relevância ecológica e beleza cênica, possibilitando:

- Realizar pesquisas científicas;
- Desenvolver atividades de educação e interpretação ambiental;
- Desenvolver atividades de recreação em contato com a natureza, e
- Desenvolver atividades de turismo ecológico.

Para cumprir tal objetivo, o PNI está dividido em 06 (seis) Áreas Temáticas (AT):

- 1 - AT Administração e Finanças.
- 2 - AT Consolidação Territorial.
- 3 - AT Gestão Socioambiental.
- 4 - AT Pesquisa e Monitoramento.
- 5 - AT Proteção e Manejo.
- 6 - AT Uso Público e Negócios.

Entregamos em janeiro mais uma CASA DE COLETA DE LIXO, em parceria com a AAI (Associação dos Amigos de Itatiaia).

Servem para coleta do lixo "orgânico" dos moradores e o gerado pelos visitantes. Outros tipos de resíduos tais como restos de construção e reformas (madeiras, telhas, móveis velhos, etc.), além de recicláveis, deverão ser encaminhados para seus devidos locais FORA do Parque.

Cumprindo tais regras, iremos prevenir o acesso de animais diretamente ao LIXO e vamos prevenira doenças e impedir o impacto na paisagem.

Observação: a coleta de lixo no PNI é realizada toda quinta-feira nos locais com acesso de asfalto e quinzenalmente nas CASAS DE COLETA DE LIXO das estradas de terra. No dia 4 de janeiro, a empresa SERPLEX, contratada pelo DNIT, começou os serviços de manutenção na BR-485 após quase um ano sem contrato de manutenção para essa BR. Cabe destacar o empenho da atual equipe do DNIT e da SERPLEX junto ao PNI, na intenção de melhorar as condições da BR-485, participando conosco em mais de 7 (sete) reuniões presenciais. Estamos em negociações com o DNIT para a pavimentação da BR-485 na Parte Alta e pelo que tudo indica, teremos ótimas novidades em breve!



Casa de Coleta na subida para o Hotel Simon.



DNIT em obras

Através de projeto de lei, aprovado recentemente pelo Governador de MG e por sua Assembleia Legislativa, o PNI recebeu em doação mais de 300 hectares na Parte Alta. Trata-se de uma área estratégica para a conservação e o uso público do Parque: local onde se localiza a antiga Pousada Alsene e o atrativo da Pedra Furada. O Parque agradece o total apoio recebido, em todas as fases dessa missão, pelos diretamente envolvidos: Deputado Estadual/MG Dalmo Ribeiro Silva e sua equipe e a ProNatura Internacional (Juliana de Leo e Marcelo Andrade). Agradece também as gestões anteriores que iniciaram as tratativas, que perceberam na época o quão importante seria nossa governança naquelas altitudes (Walter Behr e Gustavo Tomzhinski).

Trecho da LEI: "...dois imóveis, constituídos cada um por uma gleba da Fazenda Serra Negra, situada no Km 12 da Estrada Registro, Agulhas Negras, no Município de Itamonte, registradas no Livro 2-H do Cartório de Registro de Imóveis da Comarca de Itanhandu, sendo:

I - a de nº 5 com a área de 276,9250ha (duzentos e setenta e seis vírgula nove mil duzentos e cin-

quenta hectares), registrada sob a matrícula nº 2.535, a fls. 156;

II - a de nº 6 com a área de 56,60ha(cinquenta e seis vírgula sessenta hectares), registrada sob a matrícula nº 2.536, a fls. 157.

Art. 3º - Esta lei entra em vigor na data de sua publicação.

Belo Horizonte, aos 6 de janeiro de 2021; 233º da Inconfidência Mineira e 200º da Independência do Brasil. ROMEU ZEMA Neto

CROQUI DAS ÁREAS PERTENCENTES AO ESTADO DE MINAS GERAIS DENTRO DO PARNA ITATIAIA

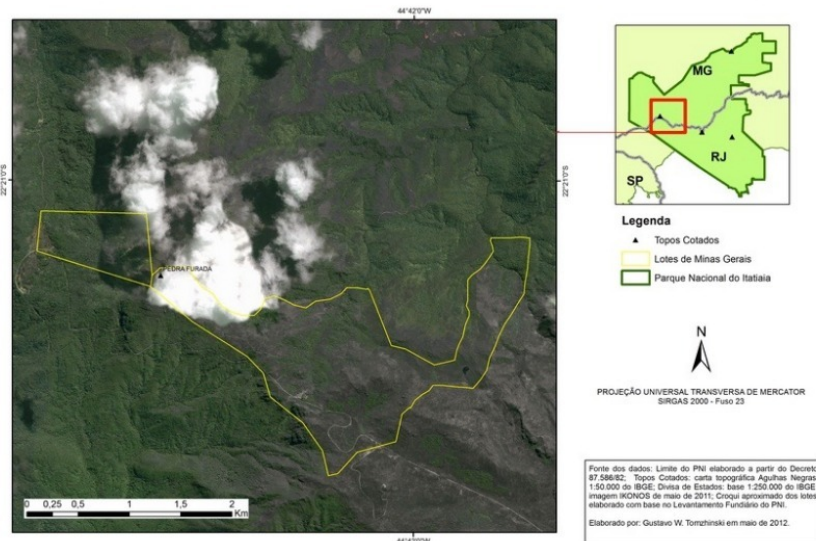

TRILHAS DA ACESSIBILIDADE

Membros da CTEA (Câmara Temática de Educação Ambiental) em conjunto com servidores do PNI, realizaram o mapeamento de alguns pontos interpretativos na Trilha das Borboletas (integrante da Circuito Mont Serrat), com o objetivo de provocar no visitante a reflexão sobre a importância de áreas de conservação. Tal trecho permite a visita de pessoas com deficiência, cadeirantes e pessoas com pouca mobilidade, devido sua inclinação ser inferior ao determinado pela legislação brasileira.

Foram identificados pontos que contarão com placas e painéis informativos com transcrição em braile e figuras em alto relevo

Da mesma forma, propõe-se o plantio de espécies herbáceas e arbustivas que possuem flores atrativas para borboletas nas bordas da trilha, e também de espécies arbóreas que estimulem o sentido com olfato como o pau-d'alho (*Gallesia gorazema*).



O projeto amplia a qualidade da experiência dos visitantes nas áreas de uso público escolhidas do PNI

FEIRA DE PRODUTOS ARTESANAIS DO PNI

Depois de algumas edições “piloto” da nossa FEPA (Feira de Produtos Artesanais) em novembro e dezembro de 2020, finalmente teremos a 1º FEPA “oficial”, onde contaremos com queijos artesanais de Alagoa, cerveja artesanal de Visc. de Mauá, mel, café de Itamonte, suco de polpa da semente do palmito jussara (jussaí), entre outros produtos.

DATA: 23/jan/2021, sábado

HORA: 10h às 16h

LOCAL: CV (Centro de Visitantes do PNI)



PROJETO JUSSARA VIVA



QUEIJO DE ALAGOA COM SELO DE AGRICULTURA FAMILIAR - EMATER



AROMATERAPIA - ESSÊNCIAS DO BIOMA MATA ATLÂNTICA

CONSELHO CONSULTIVO

Reuniões Virtuais Gerência Regional 4 ICMBio

A área temática da gestão socioambiental participou de uma reunião online com a Gerência Regional 4 do ICMBio, que coordena ações dos conselhos gestores nas unidades de conservação, com o objetivo de aperfeiçoamento de ferramentas de facilitação remota para um melhor desempenho na realização das reuniões e oficinas virtuais. A proposta é de encontro mensal com a Coordenação Regional e outras unidades de conservação da região sudeste, para capacitação no tema.

Datas das reuniões em 2021:

26 de março

25 de junho

24 de setembro

03 de dezembro

*Desenvolvimento das atividades realizadas pela AT
PESQUISA E MONITORAMENTO*

PARECERES E HOMOLOGAÇÕES DE PESQUISAS SISBIO:

- Fungos e Bactérias em Anfíbios.
- Drosophilas.
- Ambofilia em uma Comunidade em Campos de Altitude .
- Interações entre beija-flores no Planalto do Itatiaia (PNI).
- Ecologia de polinização em Bromeliaceae
- Drosophila
- Solanaceae

NOTAS DE PESQUISAS NO SITE E PROPOSTAS PARA PESQUISADORES.

- NOTA 427-Ambofilia
- NOTAS 426 E 427- Brachycephalus epippium e Hydromedusa maximilian (Cágado da Serra); também sugestão de pesquisa
- NOTA 423- Bothrops jararacuçu, também sugestão de pesquisa.
- NOTA 422- Trifolium repens (Trevo branco)
Site do PNI, maiores detalhes
<https://www.icmbio.gov.br/parnaitatiaia/boletim-de-pesquisa.html>)

Esta AT (Área Temática) inclui, além da equipe de fiscalização permanente na Sede Adm do Parque, o pessoal da Brigada PNI (Parte Alta e Baixa mais Visconde de Mauá).

EQUIPE DE FISCALIZAÇÃO

Realizou no último mês:

- **06 “Análises Técnicas” em atendimento às demandas externas (MPF e Público em geral).**
- **03 Processos de “Autos de Infração” com instrução concluída na UC.**
- **02 “Diligências” externas.**
- **11 Processos de Julgamentos de “Auto de Infração” instruídos em apoio à Gerência Regional.**

Início dos trabalhos de cadastramento, em comum acordo com a AAI (Associação dos Amigos de Itatiaia), dos animais domésticos (cães) que residem junto aos moradores do PNI.

Lembramos que animais domésticos são proibidos em Unidades de Conservação e que cães e gatos que forem flagrados soltos no Parque, serão capturados e enviados para a Divisão de Zoonoses de Itatiaia. Em janeiro, 01 (um) gato, já com características selvagens, foi capturado.

BRIGADA PNI

A Brigada PNI, que já foi localizada na “oficina” do Parque e ocupou temporariamente (no período seco de 2020) a tradicional CASA DE SEIXOS, ao lado do Posto 02, agora está na seu local definitivo: no entorno da praça do Relógio do Sol, na frente da Sede Adm, próximo do asfalto e com local de descanso para seus integrantes.

Fotos de acidentes naturais ocorridos em áreas de uso público entre os dias 14 e 15 de janeiro de 2021

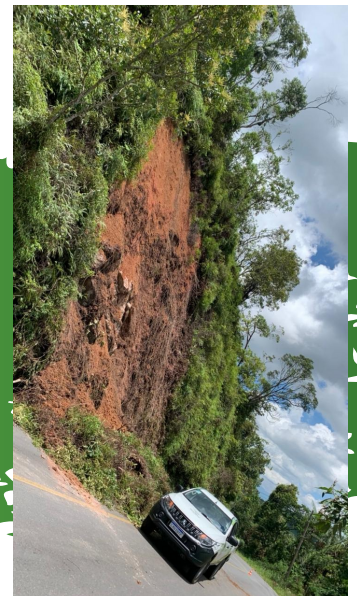

ATM - Este Parque Nacional pretende tornar tradição no “montanhismo brasileiro”, uma ATM (Abertura da Temporada de Montanha) em seu território.

Para tal, escolhemos as datas de 15 e 16 de maio de 2021 (sábado e domingo).

Atividades:

-sábado, 15 maio, na Parte Baixa, no CV (Centro de Visitantes): filmes projetados em telão durante à noite, tendas de clubes de caminhada e vendas de produtos/materiais de camping, FEPA (Feira de Produtos Artesanais) entre outras atrações.

-domingo, 16 maio, na Parte Alta, caminhada e escalada.

TRILHA TRANSMANTIQUEIRA – Uma Placa de Entrada de Trilha (PET) está sendo fixada na Parte Alta, no Posto 03. Ela marca o trajeto da Trilha Transmantequeira (TMTQ) dentro do PNI, trilha de longo curso com mais de 1.100 km que atravessa toda a serra da Mantiqueira (www.trilhatransmantequeira.com.br).

FURNAS CENTRAIS ELÉTRICAS – contamos agora com uma Equipe de Trilhas composta de 12 (doze) homens e 2 (duas) viaturas 4x4, em parceria com FURNAS CENTRAIS ELÉTRICAS, para manutenção e manejo de nossas trilhas. Esta parceria prevê ainda:

-Instalação de área de camping com banheiros e quiosques para comércio de alimentação na Parte Alta, atrás do Posto 03 (antigo estacionamento). Obras iniciadas com duração de 12 meses.

-Reforma dos abrigos Massenas, Macieiras, Lamego e Água Branca. Previsão nesse semestre.

-Aquisição de 30 (trinta) rádios comunicadores entre outros equipamentos de comunicação para melhor fiscalização e segurança do PNI.

-Aquisição de CÂMERAS TRAP, DRONE e GPS (entregues neste mês).

-Recuperação da Trilha Ruy Braga (erosão). Previsão: início de fevereiro/21.

REUNIÕES – Juntamente com a chefia do Parque, na Seção de Meio Ambiente da AMAN (Academia Militar das Agulhas Negras) em Resende e com a assessoria do Deputado Estadual/SP Castello Branco, que está apoiando o PNI no planejamento da pavimentação da BR-485 de acesso à Parte Alta.

BOLETIM Informativo

AT USO PÚBLICO E NEGÓCIOS



Trilha para Cachoeira Itaporani, antes e depois.

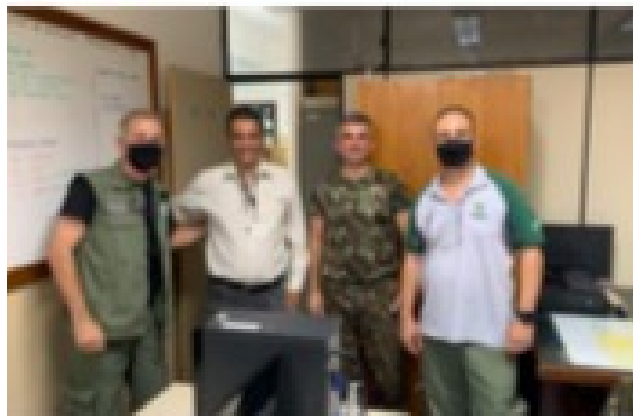

Deputado Estadual Castello Branco e reunião na AMAN.



Drone e GPS recebidos



Viaturas 4x4 recebidas.